



Os diversos papéis da mulher empreendedora

Paula Machado
08 de março de 2024



decho



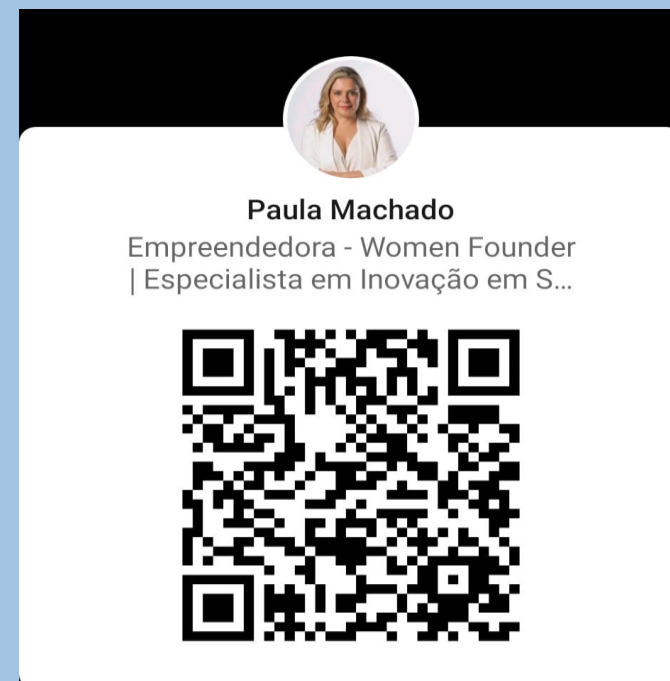

Paula Cristina Machado

Formação:

- Cirurgia-dentista pela Faculdade de Odontologia da Universidade Federal de Minas Gerais/ 1992
- Mestre em Ciência da Saúde pela UNIFESP/EPM/ 2005
- Especialista em Radiologia 1999
Especialista em Disfunção Temporomandibular e Dor Orofacial 2003
- Especialista em Harmonização Orofacial 2019
- Habilitação MIT – Las Vegas em HOF avançada 2021
- Habilitação em Laserterapia
- Consultora de Imagem pela Faculdade Santa Marcelina/SP
- Visagista
- MBA em Liderança e Gestão

Experiência Profissional:

- CEO Instituto Paula Machado (Paula Machado Odontologia; Look2you – Consultoria de Branding Pessoal; Harmonização em Foco – Cursos e Mentorias)
- CEO Meister Safe – empresa de engenharia e inovação em saúde
- Coordenadora do GT – Saúde da Abraps – Associação Brasileira dos Profissionais de Sustentabilidade
- Mentora em Empreendedorismo Founder Institute São Paulo
- Professora assistente cursos livres pós-graduação ABENO/SP- AMPLO/BH- ABO/MG;
- Professora cursos livres Instituto Paula Machado
- Preceptoria no Instituto da Cabeça UNIFESP/EPM, 1999 a 2011;
- Sócia fundadora SBDOF (Sociedade Brasileiro de Disfunção Temporomandibular e Dor Orofacial);
- Membro SBTI (Sociedade Brasileira de Toxina Botulínica e Implantes Faciais);
- Membro da Câmara técnica de Disfunção Temporomandibular e Dor Orofacial do CRO-SP.
- Co-Fundadora Hub Mulheres e Gov-Tech



Quem é a Paula?

Suba no Salto
#sororidade

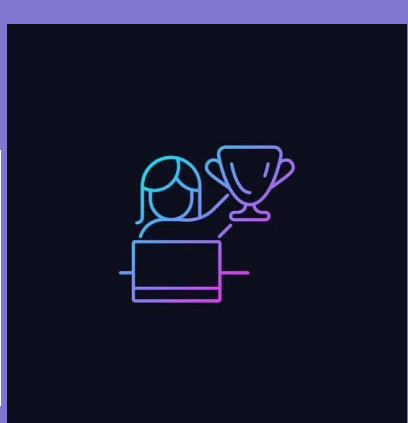

Inspiração

A mulher desempenha um papel fundamental no impacto positivo na sociedade ao contribuir em diversas áreas. Seja como líder, profissional, mãe, mentora ou defensora de causas sociais, ela influencia positivamente ao promover igualdade de gênero, diversidade, educação e sustentabilidade. Além disso, seu envolvimento ativo em negócios, ciência, política e organizações contribui para um desenvolvimento mais equitativo e inclusivo.



*Seja sua
própria
inspiração*

*Mulheres:
visionárias, estrategistas,
multitarefa e promotoras de
mudanças, enfrentam desafios
com resiliência e inovação.
E Cargos de Liderança?*



ELAS NO PODER

Número de mulheres em cargos de liderança cresce no Brasil, diz estudo

Segundo a pesquisa Panorama Mulheres 2023, o papel feminino no ambiente corporativo saltou de 13% para 17% nos últimos anos

Mulheres ocupam apenas 29% dos cargos de liderança na indústria brasileira, diz pesquisa

Homens ocupam 71% das posições de decisão no setor, aponta estudo da Confederação Nacional da Indústria (CNI). Dados mostram ainda que só 14% das empresas têm áreas específicas dedicadas à promoção de igualdade de gênero no local de trabalho.

Por Bruna Yamaguti, g1 DF

08/03/2023 00h02 · Atualizado há 11 meses

Carreira

Mulheres ocupam 38% dos cargos de liderança no Brasil



Na diretoria executiva, as mulheres marcam posição em cargos na área financeira (Crédito: Freepik)

DANIELA QUITANILHA ⓘ

07/03/2023 - 15:10

Nos últimos anos, a presença feminina tem aumentado gradativamente em áreas de liderança no mundo corporativo. Em média, 19% das mulheres ocupam cargos em conselhos de administração ou como CEO de alguma companhia.

A equidade de gênero se tornou um fator determinante nas empresas, porém, o número de mulheres em cargos de comando ainda está abaixo do ideal.

Considerando o universo das empresas presentes no mercado financeiro, quais são as companhias com mais mulheres no comando?

Segundo um levantamento do *Inspere*, em parceria com a *Talenses*, as mulheres ocupam em média 19% dos cargos de liderança nas empresas brasileiras. Elas somam 26% das posições de diretoria, 23% de vice-presidência e 16% dos conselhos.

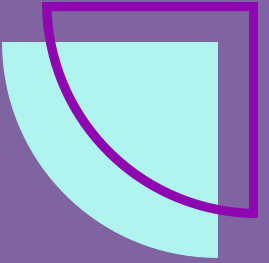

Algumas dessas barreiras incluem normas culturais que limitavam o papel da mulher à esfera doméstica, restrições legais ao direito de voto e de educação, bem como estereótipos de gênero que associavam liderança a características tradicionalmente consideradas masculinas.

Fatores históricos contribuíram para desigualdades de oportunidades e representação que persistem até hoje.

Por que as mulheres não estão em papéis de liderança?

Ao longo da história, as mulheres enfrentaram diversas barreiras que influenciam a falta de representação em papéis de liderança.

A falta de representação das mulheres em papéis de liderança muitas vezes é atribuída a barreiras históricas, estereótipos de gênero e desigualdades estruturais.

Iniciativas para promover a igualdade de gênero e mudanças culturais são essenciais para superar esses desafios.



*Resiliência
Acredite
em si
mesma!*

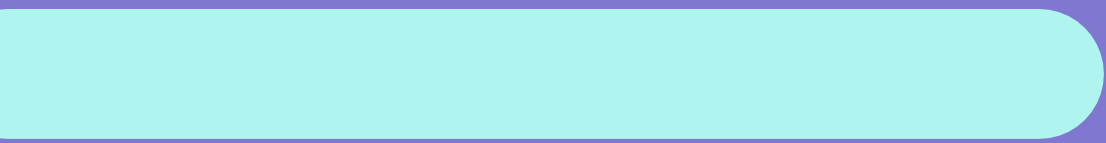

Empoderar
ou
Apoderar



A mulher empreendedora
desempenha papéis diversos, desde
liderança e gestão até equilíbrio
entre vida profissional e pessoal.

Até pouco tempo, muito pouco se falava sobre
empreendedorismo para mulheres!

O que é ser
mulher
empreendedora?



SER MULHER

Para alinhar vida profissional e vida privada, é crucial estabelecer limites claros, priorizar tarefas, delegar quando possível e praticar a gestão eficaz do tempo. Também é importante reservar momentos específicos para a família e o lazer, promovendo um equilíbrio saudável entre os dois aspectos da vida.

Comunicação aberta com colegas de trabalho e familiares pode ajudar na compreensão mútua das demandas. A flexibilidade e a capacidade de adaptar-se às mudanças são essenciais para enfrentar os desafios que podem surgir.



*Empreendendo, contribui
para a diversidade e
inclusão no ambiente de
negócios, inspirando
outras mulheres e
promovendo um impacto
positivo na sociedade.*

As mulheres por elas mesmas!

Liderança é para mulheres?



*Rede de
Apoio*

Empreender como mulher pode envolver desafios únicos, mas também oferece oportunidades significativas. Muitas mulheres empreendedoras destacam-se na criação de negócios inovadores, contribuindo para a diversidade e a transformação nos setores. O enfrentamento de estereótipos, a busca por equidade de gênero e a construção de redes de apoio são aspectos importantes dessa jornada. No entanto, o empreendedorismo feminino continua a crescer, mostrando a resiliência e o impacto positivo que as mulheres têm no mundo dos negócios.

Desafios

Qual o seu propósito?

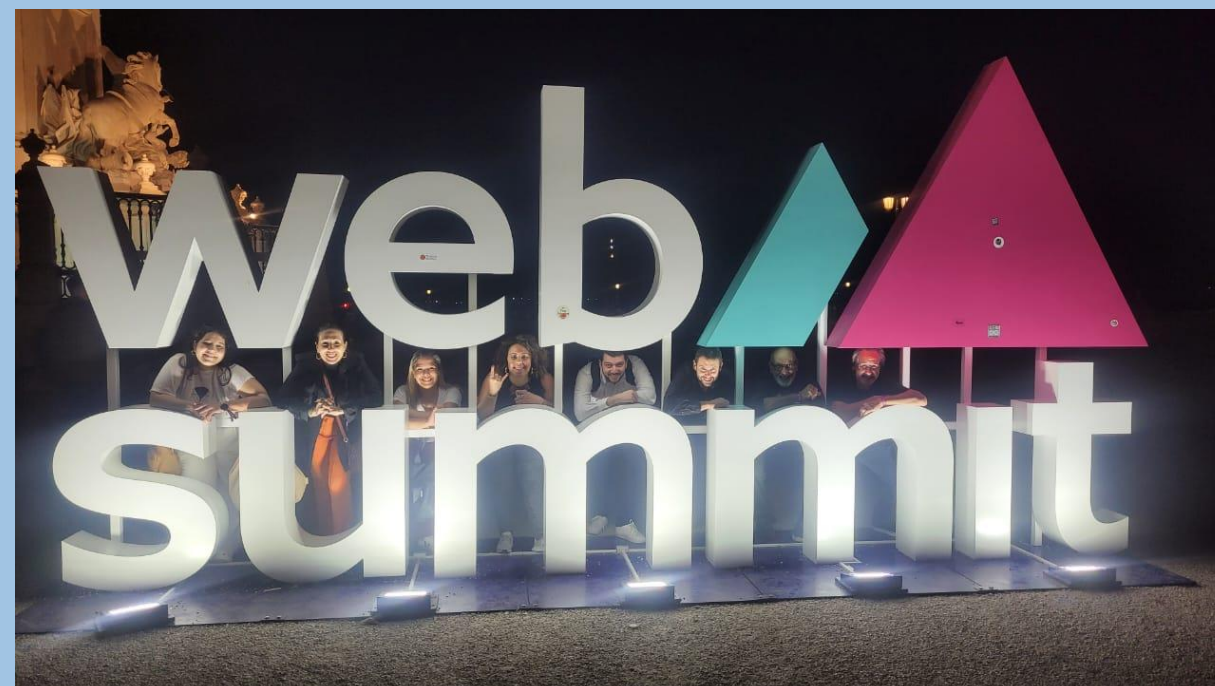
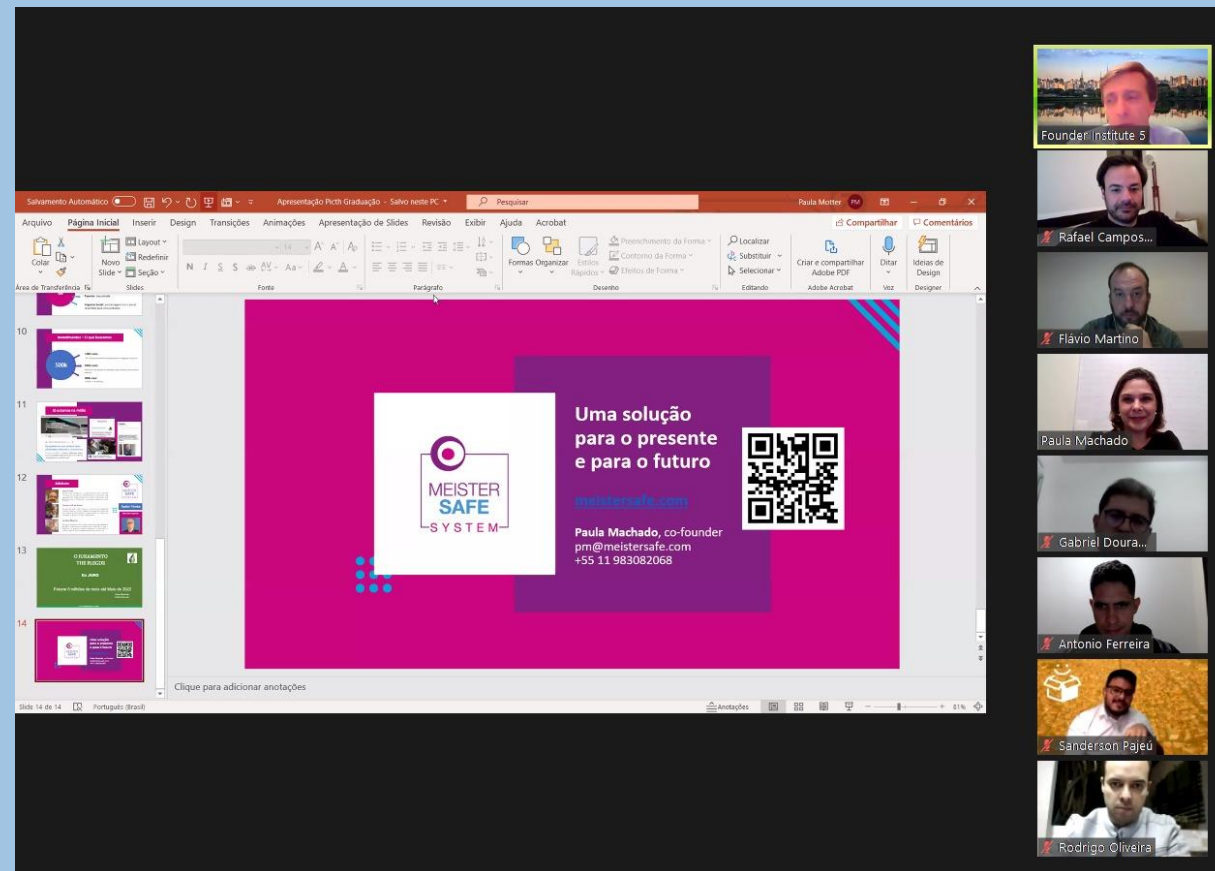

paula_machado50 16 sem

A Árvore da Vida de @joanavasconcelosatelier é de extrema sensibilidade e reflexão quanto às nossas conexões. Vários artesãos ajudaram na sua confecção sendo que cada artesão empregou a técnica que conhecia: croche, trecho, bordado, pathwork....o resultado é uma mistura de cores e textura indescritível onde a habilidade de cada um fez o todo!

@maatmuseum
@instituto_paulamachado
@meistersafe
#lisboa menos

**“Toda Mulher é o que é
e o que quiser ser”**



COCO CHANEL

Invista em você, seja você!
É o seu melhor negócio

Obrigada!



Paula Machado

Empreendedora - Women Founder
| Especialista em Inovação em S...



Unibes
Cultural

